

**ICSS**

EXPERIÊNCIA QUE CERTIFICA:

**Respondendo suas  
Dúvidas sobre  
a Certificação  
por Experiência**

# Certificação por Experiência

A Certificação de Gestores e Conselheiros com Ênfase em Administração ou Investimentos do ICSS é um título prestigiado, cuja obtenção representa verdadeira conquista para os profissionais da previdência complementar. Após a publicação da Resolução Previc nº 23 de 2023 que, além da prova, reconhece a certificação por experiência, o ICSS voltou a oferecer essa modalidade, com a chancela da Previc para habilitação de dirigentes e conselheiros, pela qual já havia certificado, de forma exitosa, mais de 7 mil profissionais desde o início de sua atuação, em 2010.

Obter a certificação por meio da experiência é uma forma diferenciada de reconhecimento da aptidão profissional, considerando as competências adquiridas ao longo dos anos de trabalho. Trata-se da coroação de um processo de avaliação em que a trajetória, os conhecimentos e a capacidade individuais são analisados em documentação e entrevista técnica, na qual são avaliados o conhecimento geral sobre o segmento e a visão estratégica do candidato.

Essa modalidade de certificação permite captar do candidato suas soft skills e habilidade de pensar a frente e enxergar riscos, trazendo pessoas de notória experiência que irão enriquecer o setor, com profissionalização e crescimento.

## Então, por que escolher a **Certificação por Experiência?**



Obtenha reconhecimento profissional



Processo 100% baseado em sua experiência profissional



Certificação reconhecida pela Previc e respeitada no setor de seguridade social



# A Certificação

## O que é a certificação por experiência?

É aquela concedida pelo reconhecimento da capacitação mediante a comprovação e avaliação da experiência profissional do candidato, para atuação nas EFPC.

## Que documentos norteiam a certificação por experiência?

O Regulamento da Certificação por Experiência e o Código de Princípios Éticos e de Condutas do ICSS, de observância obrigatória por todos os envolvidos no processo.

## Quais são os certificados disponíveis nesse formato?

Os candidatos poderão obter por meio da experiência profissional a Certificação de Gestores e Conselheiros com Ênfase em:



Investimentos



Administração

A escolha da ênfase ocorre após a inscrição, no ato do preenchimento das informações no sistema.



**A certificação por experiência está enquadrada na legislação vigente e é reconhecida pela Previc, concedendo certificados aceitos para fins de habilitação dos profissionais que atuam nas EFPC, conforme descreve a Portaria Previc nº 1.044 de 2023.**



# Requisitos

**Quais são os pré-requisitos para a certificação?**

**1**

comprovar experiência no exercício de atividade nas áreas financeira, administrativa, contábil, jurídica, de fiscalização, de atuária, de previdência complementar ou de auditoria

**2**

por pelo menos 03 (três) anos, nos últimos 15 (quinze) anos anteriores à data de inscrição

**3**

em cargo do corpo diretivo ou do primeiro e segundo níveis hierárquicos gerenciais, imediatamente abaixo do corpo diretivo

**4**

de entidade de previdência, suas patrocinadoras, instituidoras, assim como órgãos privados ou públicos relacionados à previdência complementar

Especificamente para a Certificação com ênfase em Investimentos, será necessário comprovar experiência mínima de três anos, nos últimos 15 anos, de exercício de atividades na área de investimentos, ou atividades correlatas a de investimentos considerando porte, maturidade e modalidade dos planos, desde que supram os requisitos para o desempenho do cargo.

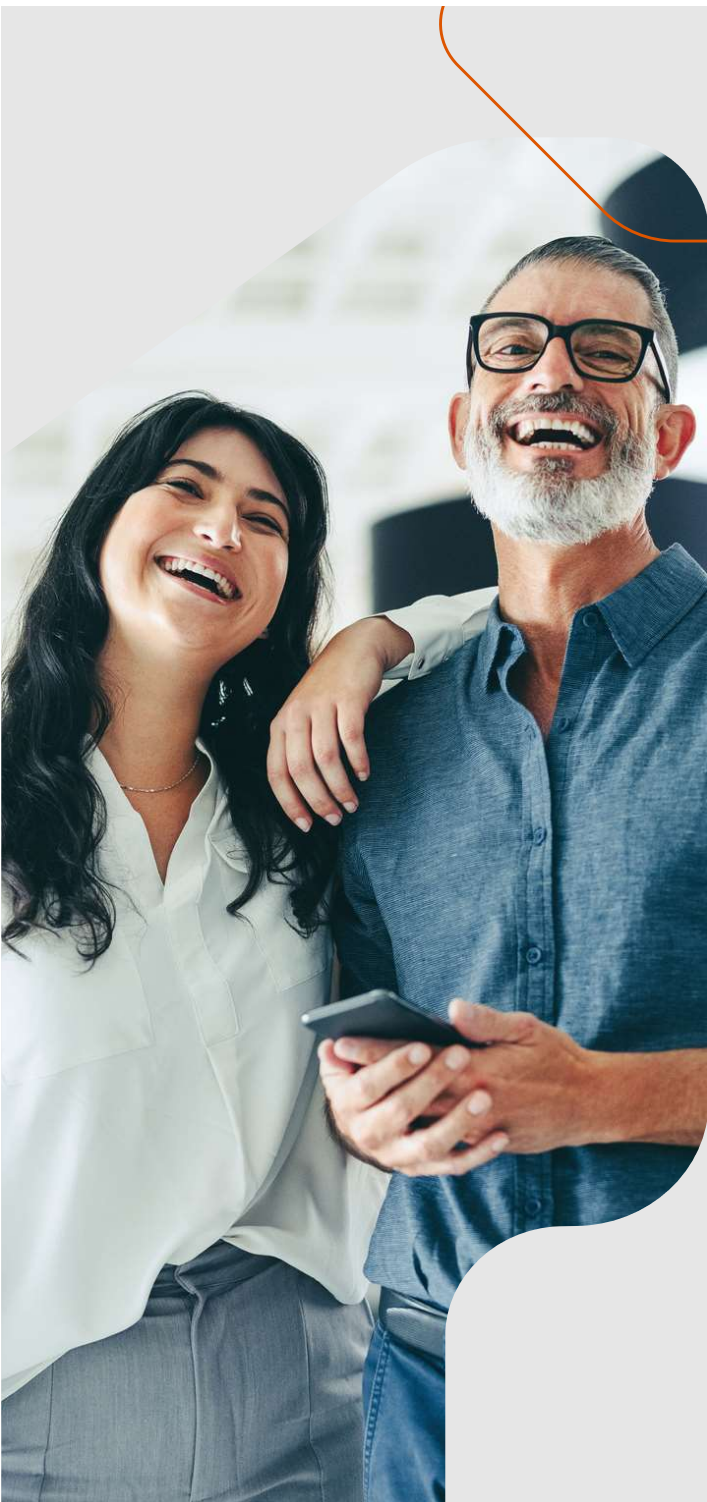

### **Quais são os cargos aceitos na categoria corpo diretivo?**

São os cargos usualmente denominados por: presidente, vice-presidente, diretor, diretor-adjunto, superintendente, assemelhados e conselheiros.



### **Membros de comitês regulamentares de EFPC podem se candidatar?**

Sim. Serão equivalentes aos profissionais do primeiro e segundo níveis hierárquicos gerenciais os membros de comitês regulamentares descritos nos Estatutos ou Regulamentos Internos de EFPC, que estejam imediatamente abaixo do corpo diretivo da entidade.



### **Conselheiros suplentes também podem se candidatar?**

Sim. Os conselheiros suplentes deverão comprovar por meio de declaração da entidade de previdência, sua efetiva participação nas reuniões do respectivo colegiado.



### **Comprovando os pré-requisitos a certificação estará garantida?**

Não. O profissional será submetido a uma entrevista técnica obrigatória e estará sujeito à arguição da banca avaliadora.

# Inscrição

## Como fazer a inscrição?

No site do ICSS, preencher o formulário de inscrição e gerar o boleto. Após o pagamento, o candidato deve inserir suas informações profissionais e documentos comprobatórios no sistema.

## Qual o prazo para inclusão de informações e documentos no sistema?

O prazo é de 30 dias após o pagamento. Caso haja a necessidade de algum ajuste por solicitação da banca, o prazo é de 15 dias para sanar as pendências.

## O profissional que já é certificado por experiência pode realizar uma nova inscrição?

O profissional certificado por experiência em uma ênfase poderá se inscrever em outra ênfase a qualquer tempo. Porém, aquele que deseja se inscrever em um novo processo para a mesma ênfase por motivo de não cumprimento do Programa de Educação Continuada (PEC), poderá realizar a inscrição somente após 90 dias do vencimento do certificado.

- \* Utilizar os modelos dos documentos que estão no site do ICSS, adaptando-os conforme o caso.
- \* Anexar arquivos em formato não editável, como o PDF, com até 1 MB. Se necessário, consolidar mais de um documento em um único arquivo.

## Quais são os documentos obrigatórios?



Declaração de Inscrição (documento padrão).



Comprovantes de cargo (em papel timbrado da instituição).



Diploma em frente e verso, caso o profissional tenha declarado possuir formação de nível superior.



Cartas de recomendação (duas cartas assinadas por pessoas físicas que ocupem ou tenham ocupado cargo como Diretor ou Conselheiro em entidade de previdência, suas patrocinadoras, instituidoras, assim como órgãos privados ou públicos relacionados à previdência complementar nos últimos 15 anos).

# Pontos Importantes sobre o Preenchimento das Informações no Sistema



Relatar todos os cargos relevantes ocupados nos últimos 15 anos, e não só aqueles que preenchem os requisitos. Isso irá contribuir com a análise do histórico profissional pela banca.



Preencher o campo "Memorial" no sistema, de caráter obrigatório, informando breve resumo da trajetória profissional com foco nos últimos 15 anos, bem como as principais realizações do candidato nos cargos ocupados.



Incluir no campo "Informações Complementares" eventuais pontos a serem observados pela banca como, por exemplo, esclarecimentos diversos quanto às informações e documentos apresentados, bem como a motivação pela busca da certificação do ICSS.



Não deixar de informar eventual participação em colegiados ou cargos de EFPC nos quais o candidato atue ou tenha atuado nos últimos 15 anos, pois essa informação é de grande relevância para a certificação por experiência.



Não deixar de informar no campo "Formação Complementar" os cursos e eventos profissionais dos quais tenha participado, com temas relevantes para o segmento da previdência complementar fechada.



# Avaliação



## Como ocorre a avaliação do candidato?

Inicialmente, a banca avalia as informações e documentos apresentados, verificando o atendimento aos pré-requisitos da certificação. Havendo inconsistências ou dúvidas, a banca poderá reabrir o processo solicitando correções, esclarecimentos ou complementação das informações.

Vencida a etapa de análise documental, a banca encaminha o processo para a entrevista técnica online. Na entrevista, a banca confirma a experiência declarada e as principais realizações nas funções ocupadas, avaliando o conhecimento prévio do candidato sobre o funcionamento de entidades fechadas de previdência complementar e seu potencial de desenvolvimento e contribuição no setor.



## Como se dará o agendamento da entrevista?

A equipe do ICSS entrará em contato com o candidato para agendar sua entrevista online.



## O que devo saber sobre a entrevista

- \* A entrevista faz parte do processo de certificação, em atendimento à legislação vigente;
- \* A entrevista é online e tem até 1 hora de duração, sem interrupção;
- \* A entrevista será gravada, por isso é necessário consentimento para captação de voz e vídeo, material que será de acesso restrito;
- \* O candidato deve estar desacompanhado, não podendo consultar materiais e/ou terceiros, uma vez que a entrevista girará em torno de sua própria trajetória profissional.





# Resultado



## **Em quanto tempo sairá o resultado?**

O resultado da análise conclusiva da Banca será divulgado no prazo de até 30 dias contados da data da entrevista, e encaminhado ao candidato por meio eletrônico, no endereço por ele informado no ato da inscrição.



## **Em caso de reprovação, o que o candidato pode fazer?**

Não há instância recursal. O candidato pode se inscrever em outra modalidade de certificação ou pode aguardar 90 dias para se inscrever em um novo processo de certificação por experiência na mesma ênfase.



## **Em caso de aprovação, como ter acesso ao certificado?**

O certificado válido por três anos a partir da data da aprovação estará disponível na área restrita do sistema para o profissional. E mais, o profissional aprovado poderá solicitar ao ICSS, de forma gratuita, a emissão de sua medalha digital (Badge).

## **Esse certificado poderá ser renovado no futuro?**

Sim. O profissional que aderir gratuitamente ao Programa de Educação Continuada (PEC) via sistema e atingir a pontuação necessária ao longo dos três anos de sua certificação, poderá renovar sua certificação quando do vencimento, mediante o pagamento da taxa única de recertificação.

## **E qual é o propósito do PEC?**

Estimular os profissionais certificados a buscarem atualização e capacitação, dando continuidade a sua qualificação por meio de cursos e eventos de desenvolvimento profissional. Por esse motivo, apenas as pessoas que cumprem o PEC estão aptas a renovar a certificação sem a necessidade de serem reavaliadas.





# Por que escolher o ICSS?

Decidir onde obter a certificação pode fazer toda a diferença na sua carreira profissional. Confira as vantagens de optar pelo ICSS para se certificar:



**Especializado em  
Previdência**



**Certificação reconhecida  
pelo próprio sistema  
de previdência**



**Processo sistematizado e  
avaliação séria, conduzida por  
profissionais de alto nível**



**Maior certificador no  
mercado de previdência**



**Programa de Educação  
Continuada e recertificação**



**Reconhecimento do  
órgão fiscalizador**

Certificação Profissional:  
**Quando a Experiência é a Melhor Resposta**

**ICSS**

[www.icss.org.br](http://www.icss.org.br)

